

Finalmente è di nuovo ESTATE!

Un ventaglio di iniziative per tutti i ragazzi della città: gioco, sport e natura per le vacanze estive 2008 buon divertimento!

Info@ e iscrizioni:

SETTORE POLITICHE EDUCATIVE
Tel. 0376 338662
e-mail: pubblicaistruzione@domino.comune.mantova.it

SPORTELLINO UNICO SERVIZI
Tel. 0376/338666
e-mail: sportellounico@domino.comune.mantova.it

Le iscrizioni vengono raccolte da ogni singolo Ente o Associazione proponente secondo le rispettive modalità e scadenze indicate.

Il Comune di Mantova offre **rimborsi o riduzioni** della retta alle famiglie che abbiano reddito ISEE inferiore a euro 15.493,71 e per le famiglie con almeno 3 figli. Informazioni possono essere richieste direttamente al Centro estivo presso il quale ci si intende iscrivere o presso gli uffici comunali.

Dal 28 maggio potrete chiedere al Comune di Mantova – Settore Politiche Educative (0376/338662) – informazioni circa la realizzazione delle iniziative ed eventuali segnalazioni di disponibilità di posti nei vari servizi.

Il presente pieghevole ha natura informativa. Le iniziative sono svolte in piena e autonoma responsabilità dagli Enti e Associazioni proponenti.

1 CRED INFANZIA Comune di Mantova Settore Politiche Educative

Giochi, amicizia e divertimento per i più piccoli, con maestre di grande esperienza.

CRED RODARI Via Platina: dal 1 al 25 luglio - capienza max 50 bambini

CRED MONTESSORI Piazzale Michelangelo: dal 1 luglio al 29 agosto - capienza max 70 bambini (sospensione dall'11 al 15 agosto)

CRED VISENTINI Via Paride S. Verdi - Frassinò: dal 1 luglio all'8 agosto - capienza max 30 bambini

Utenza: per bambini da 3 a 6 anni che abbiano già frequentato la scuola materna e non ancora la scuola elementare

Orari: dal lunedì al venerdì dalle ore 7,30 alle ore 17,30 turni settimanali con possibilità di scelta dell'orario di uscita (ore 13.30 - ore 16.00 - ore 17.30)

Iscrizioni dal 9 a 15 maggio presso:
Settore Politiche Educative, Via Gandolfo 11

Orari apertura al pubblico:
Dal lunedì al sabato dalle 8,30 alle 11,30. Lunedì dalle 15,00 alle 16,30, giovedì orario continuato fino alle ore 17,00.

NEWS! sarà attivo il servizio ISCRIZIONI AL CRED MATERNE ON-LINE. Per accedere:
<http://www.comune.mantova.it/sportellonline/scuola.htm>

Per informazioni è possibile telefonare allo 0376/338616/665/664/660/657
e-mail: iscrizioni_credmaterne@domino.comune.mantova.it

2 RicreAzione "Azioni creative per divertirci insieme" presso Scuola Primaria Martiri di Belfiore, V.le Gobio organizzato da Alce Nero Società Cooperativa Sociale Onlus

Attraverso laboratori, giochi e animazioni compiamo insieme un viaggio nel mondo del riciclo dei rifiuti e della salvaguardia dell'ambiente. Scopriamo inoltre come creare con materiale di recupero, guardando il mondo che ci circonda con occhi nuovi. Come ogni anno ci divertiremo anche con la Caccia all'inglese, in compagnia di un'educatrice madrelingua.

Utenza: bambini da 6 a 12 anni, max 55 bambini

Periodo: Dal 9 giugno al 29 agosto (chiusura dall'11/8 al 15/8)

Orari: Dalle ore 7,30 alle 17,30 dal lunedì al venerdì

Costo settimanale:

A) Giornata intera: euro 42,00

B) Mattina (dalle ore 7,30 alle 13,30): euro 36,00

C) Pomeriggio (dalle ore 13,00 alle 17,30): euro 20,00

Il costo dei pasti è escluso (euro 4,80). I blocchetti dei buoni si potranno acquistare presso la sede della Cooperativa. Sconto del 5% sulla quota settimanale, per chi si iscrive nella settimana dal 12 al 17 maggio.

Informazioni e iscrizioni: presso la Cooperativa Sociale Alce Nero in via Nagy, 18 a Mantova - tel. 0376 263627 fax 0376 263531 (e mail: info@alcenero.org).

Al momento dell'iscrizione verrà richiesto il pagamento tramite assegno o bollettino postale.
PERIODO ISCRIZIONI: E' possibile iscriversi dal 12 al 17 maggio usufruendo degli sconti. In via straordinaria l'ufficio sarà aperto dalle ore 9.00 alle 14.00 (da lunedì 12/5 a venerdì 16/5) e sabato 17/5 dalle ore 9.00 alle 12.00. Nelle settimane successive l'ufficio seguirà il seguente orario: dal lunedì al venerdì dalle ore 9.00 alle 13.30 (sabato chiuso).

3 ENGLISH SUMMER CAMP "English in the woods" presso il Parcoableno - Strada Bosco Virgiliano organizzato dalla Benedict School di Centro Servizi Format snc

Attività ricreative, giochi e lavori di gruppo, canzoni, storie e leggende, tutto in lingua inglese con insegnante madrelingua. Curiosità, cultura e storia dei paesi anglofoni. Proiezione di films in lingua inglese (con sottotitoli) che trattano di argomenti di interesse per bambini e ragazzi.

Utenza: 7 - 12 anni - min. 12 - max 25 bambini

Periodo: dal 30/6 all'11/7 turni settimanali

Orari: 8.00/9.00 accoglienza; 9.00/12.00 attività; 12.00/13.00 pranzo; 13.00/14.30 relax - dal lunedì al venerdì con possibilità di consumo del pranzo

Costo: Euro 80,00 turno settimanale (costo pasto € 5,00)

Informazioni e iscrizioni: Benedict School di Centro Servizi Format snc - Via Chiassi, 44 - Mantova - tel. 0376/325191
Periodo iscrizioni: ENTRO IL 30/5 dal lunedì al venerdì dalle ore 9.00 alle 12.30 - dalle 15.00 alle 19.00. Se non si raggiungerà il numero minimo di 12 iscritti il centro non verrà attivato.



4 CENTRO ESTIVO ISOLA DEI BIMBI "Lavoro, gioco, creatività, ma soprattutto tanto divertimento" presso il Parco Giochi "Isola dei Bimbi"- Via Maestri del Lavoro, 1 - località Gambarara

Il Centro estivo propone giochi psicomotori con i gonfiabili, attività ludico sportive, giochi con l'acqua, calcio e basket, possibilità di eseguire i compiti delle vacanze sotto la guida di educatori preparati e qualificati all'interno di un ambiente sicuro.

Utenza: bambini da 3 a 11 anni suddivisi per gruppi omogenei di età - max 60 bambini

Periodo: dal 9 giugno al 5 settembre senza interruzioni

Orari: dal lunedì al venerdì ore 7,30 - 18,30 con possibilità di pranzo (costo pasto euro 4,00)

Costo (esclusi i pasti):
42,00 euro settimanali per frequenze dalle 7,30 alle 14,00
50,00 euro settimanali per frequenze dalle 7,30 alle 18,30

Informazioni e iscrizioni: presso "Isola dei Bimbi"
Via Maestri del Lavoro, 1 - tel. 0376 398982 dal 5 al 25 maggio 2008.
Referente: Jolanda Bernuzzi 338/8695049

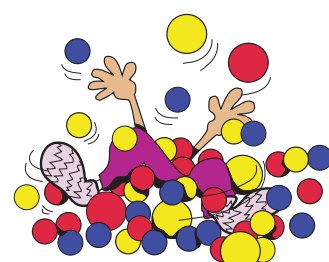

5 ESTATE IN LUDOTECA A LUNETTA "H2 ...occhio" presso il Centro di Aggregazione Giovanile di Lunetta organizzato da Aspef - Cooperativa Alce Nero - CAG di Lunetta

Le attività comprendono giochi ed attività in piscina, laboratori scientifici, uscite a tema, educazione all'uso consapevole e responsabile dell'acqua e al rispetto dell'ambiente.

Utenza: bambini 6 - 11 anni - max 30 bambini a settimana

Periodo: dal 30 giugno al 1° agosto (iscrizioni settimanali)

Orari:
- lunedì/mercoledì/venerdì dalle ore 8,00 alle 13,00
- martedì /giovedì dalle ore 8,00 alle 16,30 (attività in piscina con pranzo al sacco).

Costo: euro 15,00 a settimana.

Informazioni e iscrizioni: entro il 20 giugno presso il CAG di Lunetta - Via Calabria, 20 - tel. 0376/372478 (dalle 16.00 alle 19.00)



6 GREST IN PARROCCHIA Parrocchie Lunetta - Frassine - Virgiliana in collaborazione con Aspef - Cag

Le attività sono programmate in collaborazione con gli educatori della parrocchia di Frassine. Si prevedono attività ludiche, laboratori a tema, momenti aggregativi, gite, giochi di squadra.

Utenza: 6-10 anni e 11-14 anni

Periodo: dal 9 al 27 giugno dal lunedì al venerdì

Orari: dalle 8,00 alle 12,00.

Costo: euro 10,00 a settimana.

Informazioni e iscrizioni: presso la Parrocchia Frassine - Don Alfredo tel. 0376 370322 oppure Centro di Aggregazione Giovanile tel. 0376 372478

7 UN'ESTATE A REGOLA D'ARTE "Scopri i tuoi talenti" presso il Circolo Culturale Arci Tom - Piazza Tom Benetollo, 1 Borghiesanuova Promosso da Circolo Culturale ARCI TOM

Laboratori artistici ed espressivi per tutti i bambini: musica, teatro, giocoleria, danza, pittura... Per scoprire l'artista che è in noi, giocheremo a travestirci da clown, a cantare insieme a tempo di musica, a dipingere in libertà, stimolando i sensi, il corpo e la creatività. Una "Ricreazione creativa" per divertirsi giocando!! Vieni a curiosare, magari c'è qualcosa per fa per te...

Utenza: 6 - 10 anni (min. 12/ max 20 bambini a turno)

Periodo: dal 9 giugno al 27 giugno - turni settimanali

Orari: dalle ore 8.00 alle ore 13.00 (dal lunedì al venerdì)

Costo: 1 settimana € 40,00 - 2 settimane € 75,00 - 3 settimane € 105,00

Iscrizioni: Arci Tom Pzza Benetollo, 1 - Borghiesanuova - (sopra supermercato Famila) tel. 0376/2853215 - fax 0376/2853235 - Le iscrizioni verranno raccolte presso gli uffici del Circolo entro il 31 maggio dal lunedì al venerdì dalle 9.00 alle 12.30 e dalle 15.00 alle 19.00.
e-mail: infocentrotom@arci.it • www.arcitom.it

8 GIOCO E SPORT INSIEME - estate 2008 "Gioca con noi e ti divertirai, libera la tua passione per la pallavolo" presso la palestra Boni - Via Luzzo 7 organizzato dall'Associazione Sportiva Pallavolo Mantova

Insegnanti di educazione fisica e tecnici allenatori propongono attività motorie e ludico - sportive con particolare riguardo a giochi con la palla e di squadra, baby-olimpiadi, tornei e attività di laboratorio.

Utenza: 6 - 10 anni - max 40 bambini a turno;
11 - 14 anni - max 30 ragazzi a turno

Periodo: 1° turno: dal 9/6 al 8/8 - II° turno: dal 25/8 al 5/9

Orari: dalle 7,30 alle 13,30 con possibilità di consumo del pasto - le attività si svolgono dal lunedì al venerdì

Costo: 36,00 euro a turno settimanale (pasti esclusi euro 5,00 cad.)

Informazioni e iscrizioni: Associazione Sportiva Pallavolo Mantova: Prof.ssa Katia Pascon 347/5617612; Prof.ssa Milli Donelli 340/3847595
Le iscrizioni verranno raccolte presso Palestra Boni - V.le Luzzo (Mn) di fianco alla B.A.M tel. 0376/369588- dal 26/5 al 6/6 (dal lunedì al venerdì dalle 17,30 alle 19,30).

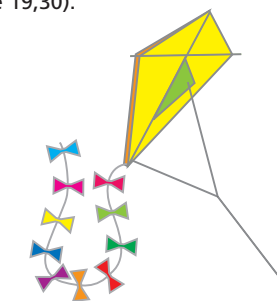

9 CAMP GIOCA SPORT 2008 "Il gioco e lo sport per crescere insieme" presso il Centro Polisportivo Culturale S. Lazzaro - Piazza Angeli, 5 organizzato dal Centro Polisportivo Culturale SAN LAZZARO

Il Centro offre l'opportunità di svolgere molteplici attività ludico-sportive (animazione, minivolley, calcetto, minibasket, pallamano, gioco-attletica, tennis, giochi acquatici) in ambiente naturale protetto in prossimità del lago Superiore. Le attività saranno condotte da insegnanti di educazione fisica ed esperti di federazione qualificati per l'animazione estiva.

Utenza: dai 6 ai 13 anni; suddivisione dei partecipanti in tre gruppi di età: 6-7; 8-10; 11-13; numero settimanale min/max dei partecipanti per ogni gruppo di età: 15/20

Periodo: dal 9 al 27 giugno - turni settimanali

Orari:
dalle 7,45 alle 8,30 ingresso e accoglienza
dalle 8,45 alle 12,00 attività ludico-sportiva, laboratori di animazione dalle 12,30 alle 12,45 1° uscita per chi non consuma il pasto dalle 12,30 alle ore 13,30 pranzo dalle 13,30 alle ore 14,00 2° uscita per chi ha consumato il pasto.

Costi: 50,00 euro per turno settimanale esclusi i pasti (costo pasto 5,00 euro)

Informazioni e iscrizioni: contattare la segreteria della Polisportiva (0376/381477 e 0376/380742).
Le iscrizioni si raccolgono dal 12/5 fino al 7/6 presso la sede in Piazza Angeli, 5, dal martedì al sabato fino ad esaurimento dei posti disponibili.
Per ulteriori chiarimenti contattare il coordinatore del Centro estivo prof. Gilberto Pilati tel. 0376/91457
e-mail: cpesanlazzaro.mantova@tin.it
www.sanlazzaro.it

10 CAMPUS ESTIVO SPORTIVO "Estate a tutto sport" presso Campo Scuola Tazio Nuvolari - Via L.Guerra 2 promosso dal Club Atletico Mantovano

Giochi di avviamento a sport vari; atletica leggera, pallacanestro, pallavolo e rugby con insegnanti di educazione fisica e tecnici. Il Campo Scuola è l'ambiente ideale per l'attività ludica - ricreativa trovandosi ubicato a fregio del Bosco Virgiliano in un ambiente ricco di ossigeno lontano dal traffico e dalle abitazioni.

Utenza: bambini dai 6 ai 13 anni

Periodo: dal 9 giugno al 4 luglio - iscrizioni settimanali

Orari: dalle 7,30 alle 14,00 con possibilità del pasto, dal lunedì al venerdì

Costo: 34,00 euro a settimana esclusi i pasti (costo pasto euro 4,40); possibilità di frequenza giornaliera euro 7,50

Informazioni e iscrizioni: Le iscrizioni verranno raccolte dal 19 maggio, il lunedì e il venerdì dalle ore 16,45 alle ore 18,00, presso la segreteria del Campo Scuola di Via Learco Guerra, 2. E' obbligatorio il certificato medico di idoneità sportiva non agonistica. Per informazioni è possibile telefonare alla prof.ssa Cinzia Tognoli 348/8750887 (ore pasti).



11 CRED "S. PIO X CAMP" "Gioco, sport, energia, musica e divertimento" presso il Dopolavoro Ferrovieri - Viale Fiume organizzato dalla Polisportiva S. Pio X - Settore Basket

Attività espressive e ludico-sportive divise per fasce di età, con pratica di diverse discipline ispirate ai giochi di strada americani nell'ottica del gioco e del divertimento (es. streetball, baseball, tamburello, basket, goback e balli di strada, mini hand-ball). I corsi saranno tenuti da personale altamente qualificato.

Utenza: 5 - 14 anni

Periodo: dal 9 giugno al 25 luglio - dal 25 agosto al 5 settembre (turni settimanali)

Orari: 7,30 / 8,30: ricevimento bimbi - 8,30 / 12,30: attività; 12,30 / 13,00: pranzo; 13,00 / 14,00: relax - dal lunedì al venerdì

Costo: 38,00 euro a settimana esclusi i pasti (costo pasto 4,30 euro); è consentita la frequenza anche per brevi periodi (€ 8,00 al giorno)

Informazioni e iscrizioni: si riceveranno dal lunedì al venerdì dalle ore 18.00 alle 19.00 presso il Dopolavoro Ferrovieri di viale Fiume dal 12 al 30 maggio 2008.
Per informazioni telefonare a: prof.ssa M. Grazia Palmieri 338/7099056 - Tosetti Ciro 338/5478946 e Pavasi Anna 349/7127370 (dalle ore 16.00 alle 17.00).
Obbligatorio il certificato medico di idoneità sportiva non agonistica.



12 **CAMPUS IN PISCINA**
 "Blu camp - centri estivi in piscina"
 presso il Centro Natatorio "E. Dugoni" - Viale Montegrappa, 8
 organizzato da Sport Management srl - ssd

Per gruppi baby 3/6 anni: corso di nuoto, giochi in acqua, uso degli scivoli e attività manuali come pittura, disegno, uso del dash, lavori con carta.....

Per gruppi ragazzi 6/14 anni: corso di nuoto, attività di pallanuoto, giochi in acqua, giochi sportivi vari e uso degli scivoli.

Utenza: 3 - 14 anni

Periodo: I turno dal 9/6 al 27/6 * - II turno dal 30/6 al 11/7 - III turno dal 14/7 al 25/7 - IV turno dal 28/7 al 8/8 - V turno dal 18/8 al 5/9 *
 * turno di tre settimane (la terza settimana sconto del 10%) - su richiesta iscrizioni per una settimana

Orari e costi (bisettimanali) escluso il costo del pasto di € 4,50 cad. dalle 7.30 alle 13.00:
 con corso di nuoto BABY € 94,50 - RAGAZZI € 84,50
 dalle 7.30 alle 13.00 senza corso di nuoto:
 BABY € 67,00 - RAGAZZI € 62,00
 dalle 13.30 alle 17.00 - BABY € 65,00 - RAGAZZI € 58,00 senza corso di nuoto
 dalle 7.30 alle 17.00 - con corso di nuoto:
 BABY € 139,00 - RAGAZZI € 122,50

Informazioni e iscrizioni: presso la segreteria del Centro Natatorio "E. Dugoni" - V.le Montegrappa, 8 - tel. 0376/367572.
 Le iscrizioni partiranno dal 5 maggio 2008.
 La direzione si riserva di apportare eventuali modifiche per cause organizzative.

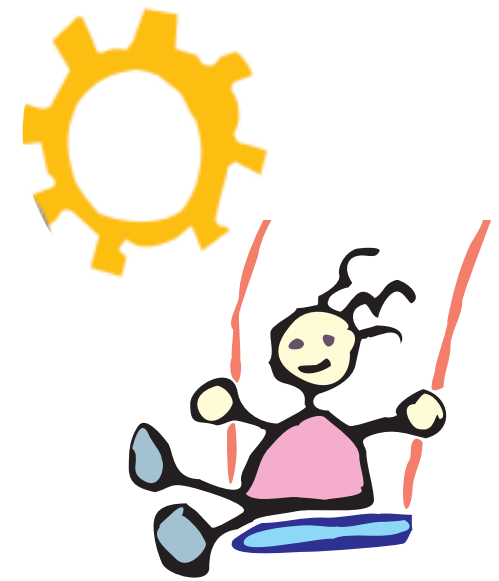

Finalmente è di nuovo
ESTATE!

13 **CENTRO PARCO BERTONE - IMITANDO LA NATURA: impronta ecologica e sostenibilità**
 "Vacanze avventura nel Parco dei Mille alberi"
 presso il Centro Parco Bertone
 organizzato dal Parco del Mincio - Aster s.r.l. Koinè Coop. Sociale Onlus - Ass. Sport e Cultura di Goito

Vacanze all'aria aperta all'insegna della scoperta del mondo naturale e del piacere di vivere ritmi diversi da quelli abituali. Ogni settimana avrà un tema conduttore diverso, finalizzato alla conoscenza del Parco, dei suoi ambienti e delle modalità con cui la natura smaltisce i suoi rifiuti, si rinnova nei cicli e tende all'equilibrio, con l'obiettivo di acquisire consapevolezza sui temi della sostenibilità e sensibilizzarsi a comportamenti più eco-compatibili. I temi saranno affrontati in modo ludico e coinvolgente attraverso attività di educazione ambientale, giochi tematici e laboratori creativi ed espressivi con materiali naturali e di riciclo. Per tutti è prevista la piscina il mercoledì mattina.

Utenza: 6 - 11 anni. (min. 15 iscritti)

Periodo: dal 9 giugno al 1° agosto turni settimanali - dal lunedì al venerdì

Orari: Mezza giornata: dalle 8.00 alle 13.00
 Accoglienza presso la scuola elementare Martiri di Belfiore - v.le Gobio n 8 indi partenza con scuolabus per il parco entro le ore 8.20. Riconsegna alle famiglie presso la scuola Martiri di Belfiore dalle ore 12.40 alle ore 13.00.

Costo settimanale:
 Per i primi 80 iscritti € 37,50 ; € 52,50 per gli iscritti successivi (i costi sono comprensivi di ingresso in piscina)

Informazioni e iscrizioni: presso la Segreteria didattica del Parco del Mincio - P.zza Porta Giulia, 10 - Cittadella - Mantova tel. 0376/228320.

ISCRIZIONE OBBLIGATORIA ENTRO IL 6 GIUGNO per le settimane dal 9/6 al 20/6. ENTRO IL 20 GIUGNO per tutti i turni successivi. Le iscrizioni che perverranno successivamente non potranno essere prese in considerazione. Le iscrizioni si potranno fare nei seguenti orari: dal lunedì al venerdì dalle ore 10.00 alle 13.00 - lunedì e mercoledì dalle ore 13.30 alle ore 17.00.

14 **CENTRO ESTIVO AL PAPAQUA - NATURALMENTEBIMBI**
 "Giochi per crescere divertendoci insieme"
 presso il Circolo Culturale Papaqua - Via Daino
 organizzato da Circolo Culturale Arci - Papaqua

Il Papaqua dedica il centro estivo 2008 ai giochi cooperativi. Sono giochi dinamici, divertenti che fanno crescere e ridere, che attingono dalla tradizione e dalle tecniche di sviluppo personale. Sono giochi che favoriscono lo sbocciare della coscienza etica, della pace dove vincono tutti. Giochi che non hanno bisogno di nulla se non della nostra freschezza e voglia di stare insieme al sole e all'aria aperta e se il sole quel giorno dovesse lasciare il posto alla pioggia... va bene lo stesso. I giochi si possono fare ugualmente in palestra. Insieme faremo la merenda rotonda, rilassamento attraverso lo yoga, l'educazione alimentare, il riciclaggio, i laboratori manipolativi e sensoriali, la danza creativa, le uscite settimanali.

Utenza: 6 - 12 anni.

Periodo: dal 30 giugno al 1° agosto dal lunedì al venerdì - iscrizioni settimanali

Orari: dalle ore 7,45 alle 13,00

Costi: 40,00 euro settimanali comprensivi della colazione e della merenda di metà mattina (30 giugno e 1° agosto) iscrizioni giornaliere - € 8,00 comprensivi della colazione e merenda).

Informazioni e iscrizioni: Circolo Culturale Arci-Papaqua
 Via Daino, 1 Mantova - tel. 0376 364636
 info@papaqua.it - www.papaqua.it

15 **RAGAZZI IN CAMPAGNA**
 "In campagna tra gioco e conoscenza"
 presso Agriturismo Rara Avis - Strada Mezzalana, 12 - Mantova
 promosso da Consorzio Agrituristico Mantovano Verdi Terre d'Acqua

La campagna in estate è un mondo tutto da scoprire. Con il gioco, i bambini potranno accostarsi alle diverse forme di vita nel prato e nella siepe, godranno dell'orto e del frutteto, potranno correre e giocare in libertà, in totale sicurezza. Laboratori: laboratorio di cucina "dalla natura, con gusto e con arte", attività di manipolazione con argille colorate ed elementi naturali, e "Riciclart", materiali di riciclo per creazioni artistiche in cartapesta e non solo.

Utenza: 6 - 12 anni (min.12/max. 20)

Periodo: I turno "Dall'orto alla mensa" dal 9/6 al 13/6
 II turno "Dalla natura con arte" dal 16/6 al 20/6
 III turno "RiciclArt" dal 30/6 al 4/7; iscrizioni settimanali

Orari: dalle ore 7,45 alle 13,30 dal lunedì al venerdì

Costi: 50,00 euro settimanali
 E' possibile consumare il pranzo (costo € 5,00).

Informazioni e iscrizioni: presso la Fattoria didattica Rara Avis tel. 0376/269956 (ore pasti) - Sig.ra Gabanella Roberta 335/6584766
 e-mail: info@agriturismomantova.it • www.agriturismomantova.it

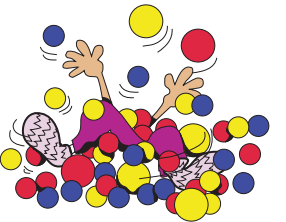

16 **CAMPO AVVENTURA ROBINSON**
 "Avventura a Parcovaleno"
 presso il Parcovaleno - Via Learco Guerra (Migliaretto)
 organizzato da Associazione Anticittà - Gruppo Scout CNGEI - WWF

In continuità con i CampiGioco Robinson di maggio, nel luogo storico dei primi centri estivi della città, continua la proposta pedagogica di Parcovaleno di vivere l'avventura quotidiana del "saper fare e costruire" conoscere, esplorare ed abitare l'ambiente che ci circonda, mettersi in gioco con il gioco...

Utenza: 6 - 11 anni - max 30 bambini a turno

Periodo: dal 9 al 20 giugno - iscrizioni settimanali

Orari: dalle ore 7.30 alle 15.30 dal lunedì al venerdì con possibilità di consumare il pasto

Costo: Euro 35,00 settimanali escluso il costo del pasto € 4,50 cad. (pasti confezionati con prodotti biologici)

Informazioni e iscrizioni: è possibile telefonare a Gloria Bertani 3477940145 e Andrea Fiozzi 3483534747 entro il 25 maggio.
 e-mail: info@parcovaleno.it



SPECIALE PARROCCHIE
 a cura del Centro di Pastorale Giovanile di Mantova
 Piazza Virgiliana, 55

Le parrocchie di città organizzano insieme il GREST, che significa "gruppi estivi" attività di preghiera, gioco, avventura, serate di animazione. Quest'anno scopriremo la nostra città, guidati dalla figura biblica del profeta Giona. Apprendo le sue porte all'incontro tra ogni persona.



Hanno aderito a questo progetto le seguenti parrocchie:

parrocchia di San Barnaba - tel. 0376/368868
 parrocchia del Gradaro - tel. 0376/321203
 parrocchia di S. Egidio - tel. 0376/323382
 parrocchia di S. Filippo Neri - tel. 0376/380460
 parrocchia di S. Andrea - tel.0376/328204
 parrocchia di S. Pio X - tel. 0376/324487
 parrocchia del Duomo - tel. 0376/320220
 parrocchia di San Leonardo - tel. 0376/323647
 parrocchia di San Giuseppe - tel. 0376/262167
 parrocchia di Ognissanti - tel. 0376/323822
 parrocchia del Duomo - tel. 0376/320220
 parrocchia S. Maria della Carità - tel. 0376/324623

Utenza: attività per fasce d'età 6/8 anni - 9/10 anni - 11/14 anni

Periodo: da domenica 8 giugno a domenica 29 giugno

Orario: dalle ore 7.30 alle ore 13.00 con possibilità di pranzo e attività pomeridiane presso la parrocchia di S. Leonardo

Il costo di partecipazione è di Euro 35,00 escluse eventuali gite ed escursioni.

Iscrizioni: sono aperte fino a domenica 25 maggio. In tale data ci sarà la presentazione del Grest alle ore 11 nel teatro della parrocchia di San Pio X.

Dettagli organizzativi verranno dati telefonando alle parrocchie sopra elencate.

E ANCORA ALTRE INIZIATIVE...
 Estote 2008

VACANZA IN BARCA A VELA per ragazzi dai 15 anni in su e per famiglie con figli
 Una vacanza a bordo di due barche cabinate, con bagno e cucina, in viaggio lungo le coste dell'arcipelago toscano (Isola D'Elba, Capraia...)
 Ad organizzarla Alce Nero e il Circolo Vela Mare di Viareggio. Skipper ed educatori accompagneranno i ragazzi alla scoperta del mare in un percorso fatto di divertimento e nuove amicizie, con turni settimanali durante il mese di luglio.

Per ulteriori informazioni è possibile rivolgersi a:
 Alce Nero - Società Cooperativa Sociale Onlus
 Via I. Nagy, 18 - Mantova tel. 0376/263627
 info@alcenero.org / www.alcenero.org

Finiz. 16	Finiz. 15	Finiz. 14	Finiz. 13	Finiz. 12	Finiz. 11	Finiz. 10	Finiz. 9	Finiz. 8	Finiz. 7	Finiz. 6	Finiz. 5	Finiz. 4	Finiz. 3	Finiz. 2	Finiz. 1
Parcovaleno	Pallone didattico	Girolo Papaqua	Parco Bertone	Creol Piscina	San Pio X Basket	Campo scuola	San Lazzaro	Pallavolo Mantova	Girolo Arciom	Parrocchia Trassine	Ludoteca Lineella	Creol Isola dei Bimbi	City Camp	Creol Mantir Alce Nero	Creol Inghizza
6-10	6-11	6-12	6-11	5-14	5-14	6-15	6-15	6-11 / 11-14	6-10	6-14	6-11	5-11	8-11	6-11	5-6
															da
															9-13/6
															16-20/6
															23-27/6
															30/6-4/7
															7-11/7
															14-18/7
															21-25/7
															28/7-1/8
															4-8/8
															11-14/8
															15-22/8
															25-29/8
															1-5/9

Settore Politiche Educative

Settore Politiche Educative

Estote 2008

nuove iniziative dai piccoli anni